SALATA

SİNİRLERİ DİNLENDİREN, SOVANLI, NEŞ'ELİ, PANSUMANLI, DETERJANLI TEK DERGİDİR.

BU HAFTA SALATA'nın GÖBEĞİ'nde

3 BÜYÜK KİMYONLU MAZOTLU HAMLE...

1:NEFES KESEN KATIR RALLİSİ.. 2.-İÇKİLİ, GÖBEKLİ, BEBEKLİ VE BOL KAVGALI MATİZLER GECESİ, ALEV KALÇADAN SALÇALI PİLAV «KENDİ YAĞINDAN». 4.-HERKESE HAZRETİ SÜLEYMANIN DEFİNESİNDE BİRER KAVANOZ.

SAYI: 8

Fiatı: 100 krş

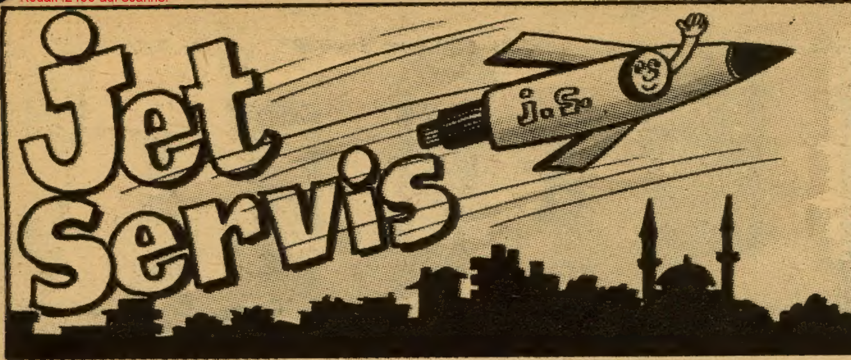

ARTAN TALEPLER VE SARKAN CEKETLERDEN CESARET ALARAK JET SERVİSİMİZİ KURDUK... ARTIK HERKESİN DERDİNİ ŞİPŞAK HALLEDİYORUZ. VAKİT BULURSAK PAZARLARI İSTİRAHAT EDİYORUZ.. «Ne kıymeti var..»

AYSEL HANIM..
SİZE DİVANYOLUNDA ELLE SARKINTILIK EDENİ, YENİKAPIDA İKİ ARKADAŞIYLA KAFAYI ÇEKERKEN BULDUK... YAPTIĞININ DOĞRU OLMADIĞINI SÖYLEDİK... ÜÇÜ BİR OLUP BİZİ FENA DÖVDÜLER... BİZİ BİR DAHA BÖYLE ŞEYLERE KARIŞTIRMAYIN... DÜŞÜRDÜĞÜNÜZ RUJU BULDUK, KIZ KARDEŞİM KULLANIYOR.

Bayan: N.A. O RESİMLERİ C.T.nin BÜROSUNA GİREREK ARAKLADIK... NE POZLAR ONLAR ÖYLE ?! BİZ DE BAKIP NEŞEMİZİ BULDUK... YANLIZ 30.000 LİRA KADAR MASRAFIMIZ OLDU.. BİLMEM ANLADINIZ MI ?..

SÜLEYMAN BELA..
HASMIN SENİ HARAMİ DEREDE BEKLİYOR ORAYA GİT VE KOZUNU PAYLAŞ.. BİZİ KARIŞTIRMA..

HAMZA TEPSİ.. FIRINDA KAYBOLAN TEPSİNİ YANLIŞLIKLA BAŞKASINA VERMİŞLER... TEPSİ BİZDE... YANLIZ BÖREKLERİ YEMİŞLER... BİZ DE ARTANI YEDİK... TEPSİNİZ SİZİ BEKLİYOR.

ATIF VANİLYA.. ARADIĞINIZ FOKMARKA BALIK YAĞI SADECE FATİHTE BİRİNDE VAR.. O DA KENDİ İÇİYORMUŞ... ÇOK ISRAR ETTİK VERMEDİ... YARIN FATİH PARKINA GİDİN BİR DEFAYA MAHSUS OLMAK ÜZERE SİZE BİR KAŞIK İÇİRECEK.. KAŞIK GÖTÜRÜN..

NECMİ HAVAGAZ.. DENİZE DÜŞÜRDÜNÜZ GAZ TÜPÜNÜ BALIKADAMLARIMIZ ÇIKARDI... TÜPTE GAZ KALMAMIŞ.. BİZİ BOŞUNA NE UĞRAŞTIRIYORSUN ULAN ? TAYINCI !.. TÜPÜ TEKRAR DENİZE ATTIK... ATLA VE KENDİN ÇIKAR... DEVE !.

NESRİN HANIM.. ALTKATTAKİ HERİFİN ÖKSÜRMESİNİ KESECEK İLACI BULUP VERDİK.. BU GECE RAHAT UYUYABİLİRSİNİZ. SAAT 2'den SONRA RAHATSIZ EDEBİLİRMİYİZ ?!..

MUHTEREM MESLEKDAŞLAR ... ALİ BİTİK'in RİCASI ÜZERİNE MESLEK FALINI GELECEK HAFTA VERECEĞİZ.. N'APALIM ? BOZULAN ALİ BİTİK'E BOZULSUN. annadınız mı ?!..

<u>HAFTANI SIIRİ</u> yazan : Nüfus MEMURU
ALİ BİTİK

NERDE O GÜNLER ?!

NERDE O GÜNLER NERDE ?
OTUZBEŞ LİRA MAAŞ, BEŞ LİRA EV KİRASI..
OKKASI KIRK KURUŞA MİS GİBİ HALEP BAKLAVASI..
OROZDİBAK'dan EN ŞAHANE ELBİSE ONİKİ LİRA..
TOSYA PİRİNCİ ONBEŞ KURUŞ, ALTMIŞ KURUŞA URFA YAĞI..
İKİBİN LİRAYA SARIYERDE ONBEŞ ODALI YALI..
ÜÇYÜZ LİRA SAYDIN MI, DÖŞENİRDİ EVİN HALI...
NE HAVA PARASI NE MARGARİN NE BEYGİR SALAMI..
PARMAKLA GÖSTERİRLERDİ MİDESİ KAYNAYAN ADAMI..
ŞARKISI KALDI HATIRA, MAZİ KALBİMDE BİR YARADIR..
ŞU ELİMDEKİ FİLE TAM ELLİ BEŞ LİRADIR..
YARIM KİLO ENGİNAR, İKİ SABUN, İKİYÜZ ELLİ GRAM KIYMA..
BOŞUNA ZAHMET EDİP CÜZDANINDAKİNİ SAYMA...
AYIN DAHA DOKUZU, YİRMİ BİR GÜN AÇIK HESAP..
KÖŞEDE BEKLİYOR BAKKAL, FIRINCI, MANAV, KASAP..
EVDE İSE KARI, DÖRT ÇOCUK, BİR DE İNADINA
ÖLMEYEN KAYINPEDER...
KENDİMİ SAYMIYORUM,
ALİ BİTİK ZATEN DEPOYA GİDER ...

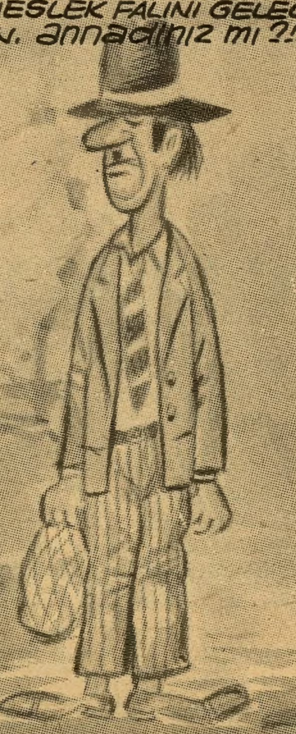

« BU ŞİİR SALATA'dan HARİÇ
HİÇBİR YERDE YAZILAMAZ,
BASILAMAZ VE DE OKUNAMAZ ! »

AYNI NUMARAYLA BAŞKA BİR ÇİFT GİZLİ PENÇE PENCEREDE GÖRÜNDÜ... «Korkan varsa su içsin»
HAŞIRT!
OTOBÜSTE AYAKTA GİDEN ADAMDAN VE YATAKTA UYUMAKTA OLAN BİR KADINDA DAHA SAVUNMASIZ BİR KİMSE OLUR MU ULAN İNEKLER...
DALGAYA BAK... HEM PENCEREDEN, HEM DE KAPIDAN GELEN ÇİFT TEHLİKE... BARİ BİRİNİ ÇAKIVER KIZIM... AMMA AĞIR UYKUN VARMIŞ.. HİÇ Mİ YATAK GÖRMEDİN ?!
SAAT TAM 00.3
HIRK!
SALATA
3
ESKİ BİR ŞARKIDIR AMA HÂLÂ SÖYLENİR.. "PENCERENİN PERDESİNİ AÇ BANA GÖSTER YÜZÜNÜ" FAKAT PERDEYİ DAHA KOLAY AÇMAK VIIIJT RAYLARIYLA ZEVKLİDİR.. PEKİ AMA, HER PERDEYİ AÇIŞIMDA NEDEN BANA BAKIYORSUN ?! TERBİYESİZ SENDE!

PENCEREDEN GİREN TEHLİKE MICIR FABRİKATÖRÜ CEMALETTİN KÜSBE OLARAK ODAYA GİRMEZ Mİ ?!
OH! SUYUNDAN DA KOY... YATIŞA BAK... YAVRUUM.. ULAN CEMALETTİN, NE ETERLİ ZAMPARASIN BE ?!
FAKAT KAPIDAN GELEN FELÂKETE BİR YAN BAKARSAK...
ALDATILMIŞ BİR KADIN SURATI!
O NE?! KOCAM OLACAK GÜBRE ÇUVALI!.. ŞİMDİ BEN SENİ NE YAPIM HERİF ?!
CEMALETTİN 'KÜSBE'nin PLÂNI ÇOK BETERDİ, ÇÜNKÜ ŞİŞENİN İÇİNDEKİ ETERDİ...
KOKLA CANIM... HİÇ UYANMA.. MAKSADIM BİRAZ YANINA UZANMAK..
IH!.
OH!.
KARIM ŞEFİKA KÜSBE ?!
ALÇAK KOCA!... İHANETİNİZİN CEZASINI PAY KUPONU, PARDON..CANINIZLA ÖDEYECEKSİNİZ..
4
BU GECE HEYBELİDE MEHTABA ÇIKACAĞIZ...
ARZU EDENLERİN BİRER MERDİVENLE BU ŞAHANE GECEYE RENK KATMALARI MENFAATLARI İCABIDIR...
DİKKAT!.. TAM SAAT ONDA MEHTAP GAZİNOSUNDA BULUŞALIM.

BIÇAĞIMDAN KAN DAMLAYACAK..YARINKİ GAZETELER NAMUSU İÇİN KATİL OLAN ŞEFİKA'YI BAŞ SAYFADA...
YAZAMIYACAK!.. ÇÜNKÜ DAHA ÖNCE BEN SENİ UFALAYACAĞIM, KOKOREÇ!.
AAAAA!.. ELİMİ DE TUTUYOR.. SÜLÜK KARI!..
BENİM İÇİN İKİ KADIN ÇARPIŞIYOR..
AYOL UÇUYORUM!.. HER YERİM AÇILDI.. KAPASANA CEMALETTİN!..
HADİİT... BAHÇEDE BİRAZ HAVA AL!
ÇERÇEVELERE DİKKAT ŞEFİKA!
SANA GELİNCE KART ZAMPAR..KOKLA ŞU ŞİŞEYİ...YOKSA O KANCA BURNUNU KESERİM ?!.
RİCA EDERİM, TABİİ KOKLARIM, HAMFENDİ!..
5
İSPİRTO İÇİLECEK
BU AKŞAM ÜSKÜDAR BALABAN İSKELESİNDE BOYALI İSPİRTOCULARDAN.. PERİŞAN ALİ, DÖRTKÖŞE HASAN, ŞAİR ŞÜKRÜ BEY, MUSTANTİK ORHAN, SUÇMEZ BURHAN BEY ARASINDA GÜZEL MUHABBETLE BİRLİKTE İSPİRTO ÇEKİLECEKTİR... Tertipleyen: TOMBUL İBRAHİM

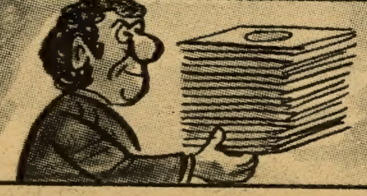

KELEPİR BİR DİSKOTEK!

TINO ROSİ, KARUZO, HAFIZ KEMAL, BÜLBÜL İHSAN, ABDÜL VAHAP, NELSON EDİY, JANET MAKDONALD, İCLAL YAKARSES'in 38 DEVİRLİK PLAKLARI GRAMAFONUYLA BERABER SATILIKTIR.. DİKKAT ! GRAMAFON "KÖPEK MARKADIR..

FISTIK BEZİKÇİ KADINLARIN KARŞISINA YARIM PROFİL ATARAK DİKİLİVERDİ...
BANA BAKIN, BURUŞUKLAR! BEN BU MOTELE SİZİN KARI KOCALARINIZLA UĞRAŞMAYA GELMEDİM... YA KOCALARINIZA SAHİP OLURSUNUZ...
YA DA BUNDAN SONRA DOĞACAK HADİSELERDEN SORUMLU DEĞİLİM.. HERHALDE ANLATABİLDİM...
HALBUKİ O SIRADA 1936 MODEL BİR ARABAYLA GELEN İKİ KİŞİ MOTELDE DOĞACAK DAHA ZEYTİNYALI HADİSELERE SEBEP OLACAKLARDI...
ŞÜKRÜ AĞBİ BE.. YA BİZİM HAKİKİ MİLYONER OLMADIĞIMIZI ÇAKARLARSA?..
SALAKLIK ETME OĞLUM ŞABAN... ALTIMIZDAKİ ARABANIN LÜKÜSLÜĞÜ YETER ULAN.!.
7

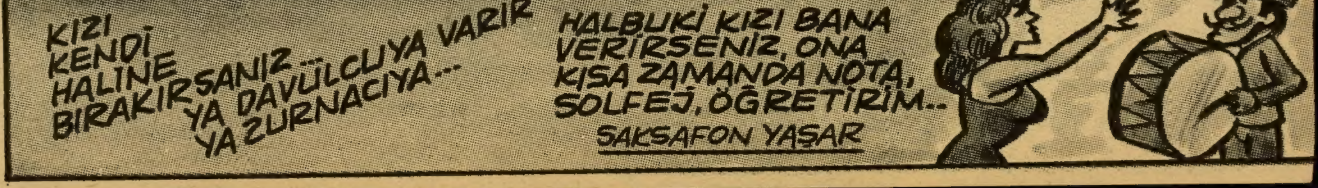
KIZI KENDİ HALİNE BIRAKIRSANIZ YA DAVULCUYA VARIR YA ZURNACIYA...
HALBUKİ KIZI BANA VERİRSENİZ, ONA KISA ZAMANDA NOTA, SOLFEJ, ÖĞRETİRİM..
SAKSAFON YAŞAR

SALATA 3 KİMYONLU HA

1 SALATA'nın BÜYÜK KATIR RALLİSİ

KATIR ve KATIRI OLAN
HERKES KATILABİLİR...
Acele edelim
semer kalmadı !..

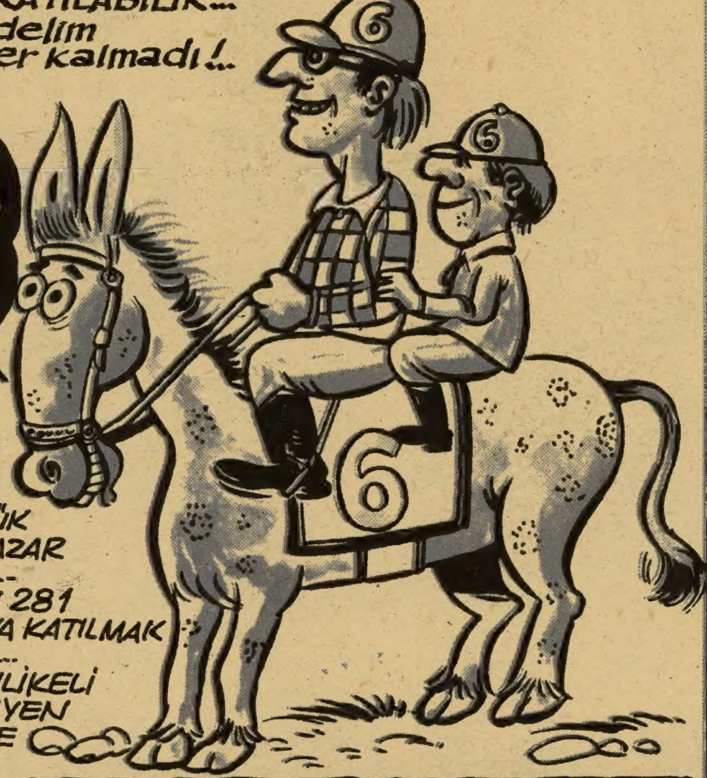

BÜTÜN KATIRSEVENLERİN HEYECANLA VE İNATLA BEKLEDİKLERİ SALATA'nın BÜYÜK KATIR RALLİSİ PAZAR GÜNÜ YAPILIYOR...

DAHA ŞİMDİDEN 281 KATIR YARIŞMAYA KATILMAK İÇİN KAYDOLDU...

SON DERECE TEHLİKELİ VE CESARET İSTEYEN BU RALLİ'YE GENE BİZ TEŞEBBÜS ETTİK...

KAZANAN KATIRA TAZE BİR SEPET HIYAR, SAHİBİNE DE 125 KURUŞ VERECEĞİZ...

NECATİ KATIRCIOĞLU ve MUAVİNİ REMZİ İNATÇI, FAVORİ BİZİZ DİYORLAR..

EŞEK KANIRTAN YOKUŞU, MECİDİYEKÖY, KÂĞITHANE, SÜTLÜCEDEN AKTARMA KAŞIMPAŞA, ŞİŞHANEDEN UNKAPANI YOLUYLA CAĞALOĞLUNA GELECEK RALLİCİ KATIRLARA BAŞARILAR!

2 MUHTEŞEM...

PİLÂKİLİ, KOKOR...
KAVGALI ve HA...
SALATA'nın
MATİZLER GE...

HEP BİRLİKTE İÇELİM
AÇILALIM-SAÇILALIM
KAFAMIZI BULALIM...

ISMARLAMASI BİZDEN, MANGİZLER SİZDEN...

SAAT 2 den SONRA
ALEV
KALÇADAN
GÖBEK,
MASALARA
HARDALLI
SERVİS...

AYRICA GECENİN SARHOŞUNDAN ANLAŞILMAYAN ŞARKILAR..

SABAHA KARŞI BÜYÜK KAVGA..SABAH MÜDÜRİYETTE İŞKEMBE ÇORBASI...

SALAT...

TEST!... SOĞUKKANLI MISINIZ ?!

1. SİZE BIÇAKLA SALDIRAN KİMSEYE "AYOL NE DE GÜZEL HANÇERİN VAR, BURSA İŞİ Mİ" DİYE SORAR MISINIZ ?..
2. BIÇAK KALBİNİZE GİRDİĞİ HALDE, HÂLÂ ÇAYINIZI İÇMEYE DEVAM EDER MİSİNİZ ?
3. ÖLECEĞİNİZE EMİN OLMADAN "YETİŞİN ADAM ÖLDÜRÜYORLAR" DİYE BAĞIRIR MISINIZ ?
4. CANINIZ GİDİYOR BE KAÇSANIZA !..
5. SEN ECELİNE SUSAMIŞSIN ARKADAŞ... BOŞUNA NE DİYE BİZE TEST YAPIYORSUN... HAŞLAMA SENDE !. HIH !..

İYİ AHLÂK KUPONU

KULAK BOĞAZ BURUN KUPONU

TAKLİTLE...
SAKINM...

BAZI ÖZENT...
KALEMLER...
KARŞI TUT...
BULUNUYO...
ASLI DEĞİL...
AYRICA AL...
FIRÇA, MÜR...
NEDENSE...
DEPOSUYLA...
DOLLUDUR...
YOK...HATTA...
KİLOSU 25 K...
ONLAR DA YO...

...AMLE DAHA PATLATIYOR!

...RİNDEN
...AYINIZ!..

...İ VE BEZENTİ KOPYA
...NİN SALATA TARZI MİZAHA
...ULARI OLDUĞUNU ÇAKMIŞ
...RUZ... TAKLİT HİÇBİR ZAMAN
...DİR....
...AH HERKESE KALEM, KÂĞIT,
...EKKEP, MAKİNE VERİR, AMA
...SPRİ VERMEZ... BİZDE ESPRİ
...VAR... ÇOK ŞÜKÜR STOKLARIMIZ
...NDİŞEYE KAPILMAYA HİÇ LÜZUM
...VE MATTA ARZU EDENLERE
...URUŞTA ESPRİ DE SATARIZ.
...ARINI VE KAFALARINI BULSUNLAR.

TURSALATASI

3 ÇAMAŞIRLARINIZ YIKAYIN, VALİZİNİZİ HAZIRLAYIN ---

DEFİNE ARIYORUZ..

HAZRETİ SÜLEYMANIN HAZİNELERİ ARTIK SİZİN OLACAK, SİZİN!..

YARIN DERGİMİZİN ÖNÜNDEN KALKACAK 820 POSTASI SİZLERİ KAFDAĞINA GÖTÜRECEK..

YANINIZA ÇAKŞIR, PELERİN, YEMENİ, MOKASEN, 5000 LİRA KADAR BOZUK PARA ALIN ---

ÇÜNKÜ;
SALATA EKİBİYLE KAFDAĞINDA ZENCEFİLLİ GÜNLER GEÇİRECEK, BİR ÇOCUĞUNUZ DEFİNE HAYALİYLE ÇAKALLARA YEM OLURKEN, SAĞ KALANLARINIZ DA BÖYLE DÜMENE DÜŞTÜĞÜNÜZE TÖVBE EDECEKSİNİZ...

UYANIK SALATA OKUYUCULARI...
DEFİNE SİZİ BEKLİYOR... NEDEN ELİNİZİ UZATIP ALMIYORSUNUZ ?..
ALMAZSINIZ... ÇÜNKÜ HİÇBİR SALATA OKUYUCUSU BÖYLE NUMARALARA TAV OLMAZ---
HELÂL OLSUN SİZE!

KAYIP ARANIYOR!..

RESİMDE GÖRÜNEN OĞLUM DURSUN'U KAYSERİ ANADOLU FUARINDA BİRDEN KAYBETTİM---

LEN EMMİ OĞLU NİREDESİN LEN.. FIRILDAKLARA MI BİNDİN? YOKSAM AYNALI ODADA MI KAYBOLDUN?.. ABOO!.. LEN YOKSAM BİR GANCIK SENİ AYARTTI MI? CEVAP VİRSENE LEN... YABANIN DOMUZU!.. LEN ŞİMDİ DEVELİ'YE YALINIZ DÖNERSEM EMMİNE NE CEVAP VERİRİM LEN?.. ÇIK OĞLUM ORTAYA... OYNATMA BENİ... NİRDEYSU FUAR GAPANACAK... ÇIK ULAN EŞŞOĞLU!..

EMMİNİN OĞLU: Satılmış ÇEMEN

BASKI TARİHİ: 24.7.1972

...ARI 1 LİRALIK POSTA PULU KARŞILIĞINDA ADRESİNİZE GÖNDERİLİR...

PEKİ.. ELBİSELERİMİZİ BEDESTENDEN ALDIĞIMIZ BELLİ OLMAZ MI?
OLMAZ OĞLUM!.. ADAM NE DEDİ?.. SENİN ELBİSEN 35 SENELİK İNGİLİZ TAKIMIYMIŞ.. BENİM Kİ DE TERLEN..
SONRA, YANİ ŞİMDİ BEN ŞÜKRÜ, YANİ ŞABAN BEY MİYİM?
TABİ OĞLUM!.. BEN DE ŞÜKRÜ BEYİM... SENİN İŞTİGAL DURUMUN NEYDİ? TEKRARLA...
BU İKİ YENİ MÜŞTERİNİN GENEL KÜLTÜR BAKIMINDAN NE KADAR ZENGİN YATAKLARA SAHİP OLDUĞUNU HERHALDE ANLADINIZ?..
PANSUMAN MOTELİ
OOO!..ÇOK ENTERESAN BİR ARABA..İÇİNDEKİLER DE ACABA KÜLÜSTÜR MÜ?
ŞEY... BEN TERFİSON KABİRATÖRÜ DEĞİLMİYDİM?
ÇÜŞ!.. TERMOFİSON FABRİKATÖRÜYDÜN ULAN... BEN DE SOĞUTUCU FARBİKATÖRÜYÜM, UNUTMA!..
10

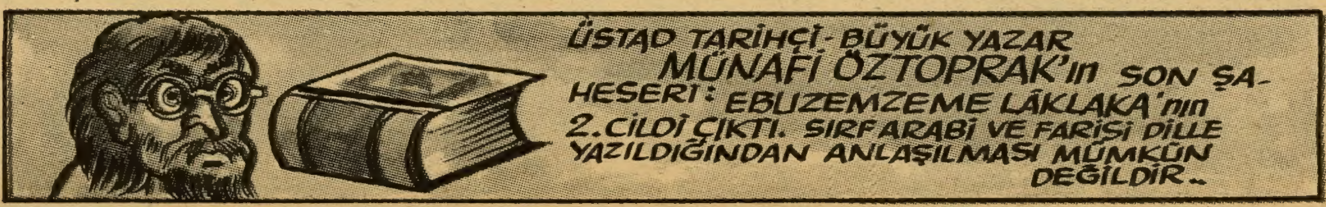
ÜSTAD TARİHÇİ- BÜYÜK YAZAR MÜNAFİ ÖZTOPRAK'ın SON ŞAHESERİ: EBUZEMZEME LÂKLAKA'nın 2. CİLDİ ÇIKTI. SIRF ARABİ VE FARİSİ DİLLE YAZILDIĞINDAN ANLAŞILMASI MÜMKÜN DEĞİLDİR..

KENDİNE ÇEKİ DÜZEN VER OĞLUM ŞABAN... ARTIK MİLYONERLERİN ARASINDASIN !..
SEN DEĞİL MİSİN ŞÜKRÜ AĞBİ ?! YOKSA BENİ BIRAKIP GİDİYOR MUSUN ?!
LÂFIN GELİŞİ OĞLUM... PİLÂNI KİM YAPTI? BEN YAPTIM.. ŞANA İKİ HAFTA SOSYETİK DERSİ KİM VERDİ? BEN VERDİM... ŞU MOTELDE YÜZLERCE YAĞLI KAZ VAR... PİŞİRMESİ KALDI.. UYANIK OLALIM... FALSO VERMEYELİM..
ALAİN DELON'LA JEAN GABİN'İN SOYGUN FİLMİNİ GÖRÜP, PANSUMAN MOTELE BÖYLE ENGİNARLI BİR MAKSATLA GELEN LEYLEK ŞÜKRÜ VE KAVONOZ ŞABAN'IN HER TARAFLARI PİLÂN OLSA NE LÂZIM GELİRDİ... «neyse..olayı takip edelim»
BUYRUN BEYLER.. ARZUNUZ NEDİR?
POT!
PAS!
REST!
ÖHÖ!. MERSİ.. ESTAFURULLAH !. BUNUNLA BERABER MAMAFİ.. YANİ BİZ LÜKÜS BİR ODA...
SEN LAFA KARIŞMA!
BİR SALON BALAMANDIRA... ALATURKA HELÂ.. BİR MUTFAK.. DENİZ GÖRÜR..
11
GEVEZE BİR ERKEK HER KADINI SIKAR...
FAKAT DARGEL KORSELERİ
SİZİ HERŞEYDEN FAZLA SIKAR... BAĞIRSAKLARINIZI DÜĞÜMLER.. FITIK EDER.. NEFES DARLIĞI VERİR.. DAYANILMAZ..
LASTEKS ve FİBRAFONLUDUR.

RİCA EDERİM BEY-LER.. 13 NUMARA BOŞ.. SİZ ÇIKIN, BEN ÇAR. ŞAFLARI DEĞİŞTİRME-YE GELİYORUM.. ÖHÖ..
MOTELCİ SEMAİ PAN-SUMAN DU-RUMDAN UYUZ OLMA-MIŞTI...
EN LÜKÜS ODADIR.. FİATI-NI SÖYLEMİYO-RUM.. AYIP OLUR BEYEFENDİ-LER..
TABİ AĞBİ.. YANİ BEYİM.. CEBİNE MERDİVENLE İNEYİM..
PARA KOLAY.. NASIL OLSA BİZDE YOK..
İYİ Kİ MOTELCİ SEMAİ'NİN KULAKLARI MAZOTLUYDU... BU İKİ SAYIN MÜŞTERİNİN İKİ HAM ZERDALİ OLDUĞUNU BİLSEYDİ, TANSİYONU 32'YE ÇIKARDI...
OH BE ŞÜKRÜ AĞBİ...REVANİ GİBİ YATAK BE... ACABA İÇİNDE YUFKA MI VAR ?
KALK ULAN UYUNTU..KENDİNİ ÇIRÇIR SUYUNDA MI SANDIN OĞLUM ŞABAN ?.. BURAYA HAİN BİR PLANLA GELDİĞİMİZİ UNUTMAYA-LIM !..
12
BİRAZ KEYFİNİ ÇIKARAYIM DEDİM ŞÜK-RÜ AĞBİCİM.. YANİ HİÇ YAT-TIK MI BÖYLE YATAKLARDA MESELÂ ?
MOTELDEKİ HİNDİLERİ YO-LARSAK BOL BOL YATARIZ OĞLUM ŞABAN ! ÖNCE PLANIMIZI BİR DAHA EZBER GEÇELİM...
SERT VE KUVVETLİ BİR KARINIZ VARSA
ONA KARŞI ALINACAK TEK VE GARANTİLİ TEDBİR KONTROPRES SIRT, BAŞ VE GÖĞÜS YASTIKLARI KULLANMAKTIR... KONTROPRES SAYESİNDE YİYE-CEĞİNİZ DAYAKLAR SİZE ZEVK VERİR...HER BEDENE UYAR..

İNERLER! BARİ BALKON KAPISINI KAPATIN..
GECE BÜTÜN MOTEL MÜŞTERİLERİ HOŞAF GİBİ UYURKEN TAM 3de KALKACAK MIYIZ ?!.
DÖRTTE KALKSAK AĞBİ!.
BAK HELE.. YOKSA BU GECE DE Mİ PİRE VAR...
SONRA DUMAN MAKİNASINI ANNADIN MI, TAM MOTELİN EN ŞİRKAFLI YERİNE ZULA EDECEKMİYİZ SANA..
NEDEN SANA DA BANA DEĞİL ?!
ÇOK ENTERESAN.. SONRA?
DEMEK BU GECE ZENGİNLERİ SOYACAKLAR... FAKAT BENİ UNUTUYORLAR. AYIP DİYE BİR ŞEY VARDIR..
Şaban TEKRAR EDERKEN, FISTIK DA PLÂNI EZBERLEMİŞTİ...
OĞLUM, DÜMEYLE OYNAMA DA, DİNLE... DUMAN MAKİNASI ÇALIŞINCA, BÜTÜN HİNDİLER DUMAN ALTI OLUNCAA... BİZ DE SÖVÜŞLEMEYE BAŞLAYACAĞIZ!..
13
MEŞHUR ZEYTİNYAĞ TÜCCARI BAHTİYAR BİRBUÇUKASİT,
FABRİKADA ÇALIŞIRKEN ZEYTİNYAĞ KAZANINA DÜŞEREK VEFAT ETMİŞTİR... BU YÜZDEN BU SENEKİ MAMULLERİMİZ ÜÇ ASİT ARTMIŞTIR... BÜTÜN KIZARTMALARINIZDA BAHTİYAR KULLANINIZ Kİ MERHUMUN RUHU ŞAD OLSUN...
AİLESİ VE MAHDUMLARI

O GECE AY MEHTABI MALESEF YOKTU... BEZİKTEN VE İSTAKOZ LU MAYONEZDEN MEST OLMUŞ ZENGİN KARI VE KOCALAR YAPACAKLARI BAŞKA BİR ŞEY OLMADIĞINDAN TUMBA YATAT YAPMIŞLARDI... FAKAT MOTELİN BODRUMUNDA...
ÜÇ KAŞIK DAVUL TOZU. BİR BUÇUK KAŞIK VAPUR DUMANI ATTIN MI?. ŞİMDİ YARIM ŞAR KAŞIK HARDALLA, SOMAK AT... İYİCE KARIŞTIR ULAN..
BİRAZ DA DEREOTU ATSAYDIK, KOKU VERİR ŞÜKRÜ AĞBİ...
BUNLAR BODRUMDA NE HALT KARIŞTIRIYORLAR ACABA?. O TENEKE İLE Mİ SANKİ MOTELİ DUMANA BOĞACAKLAR..
KIZIM SEN DE ÇOK MERAKLIYSAN BEKLE..
BİTTABİ MOTEL SAKİNLERİ BU DURUMDA SAKİN OLACAK DEĞİLLERDİ... UYKULARINDA DUMANALTI OLAN 58 ZENGİN ÇİF, BİR TEK PANİK HALİNDE CANLARINI KURTARMAYA ÇALIŞTILAR...
KAÇIN, KAÇIN, YANIYORUZ!
ANNE!
İTME HANIM!.
BİR ANDA MOTEL KÖFTECİ BACASINA DÖNDÜ... ŞÜKRÜ VE ŞABANIN GAZ TENEKESİNDEN İBARET DUMAN MAKİNASI HAKKIYLA BÜYÜK BULUŞTU...
YANGIN VAAR!.
14
AKVARYUM SELÂHATTİN
HERGÜN SAYIN VE ROMANTİK BAYANLARA EVİNDE RENK RENK, BOY BOY VE CİNS BALIKLARINI GÖSTERİR... ÇAY VE LİKÖR VERİR... EVLENME TEKLİF EDER... NİYETİ CİDDİDİR... HİÇBİR SULULUK YOKTUR..

SALATA HAFTALIK DERGİ

Sahibi: Hayrettin ÖNDER
Yazı İşleri Müdürü : Ali Avni ÖNEŞ
Baskı : ÇETİN OFSET
Film İşleri : EBRU GRAFİK
Mücellit : Haydar GEZER

İdare yeri:
SÜPER YAYINEVİ
Tasvir sokak
ÇINAR HAN
Kat:1 No.202
Cağaloğlu-İSTANBUL
Tel: 22 98 08

HAFTAYA:

DETEKTİF RIFKI PİPOSUNU ÇEKİYOR... SANSASYON, ATMASYON VE FRİKSİYONLA DOLU SAHNELER...

"BABA, BABA DİYE HAYKIRAN BİR SES"

SALATA OKUYACAK HERKES!

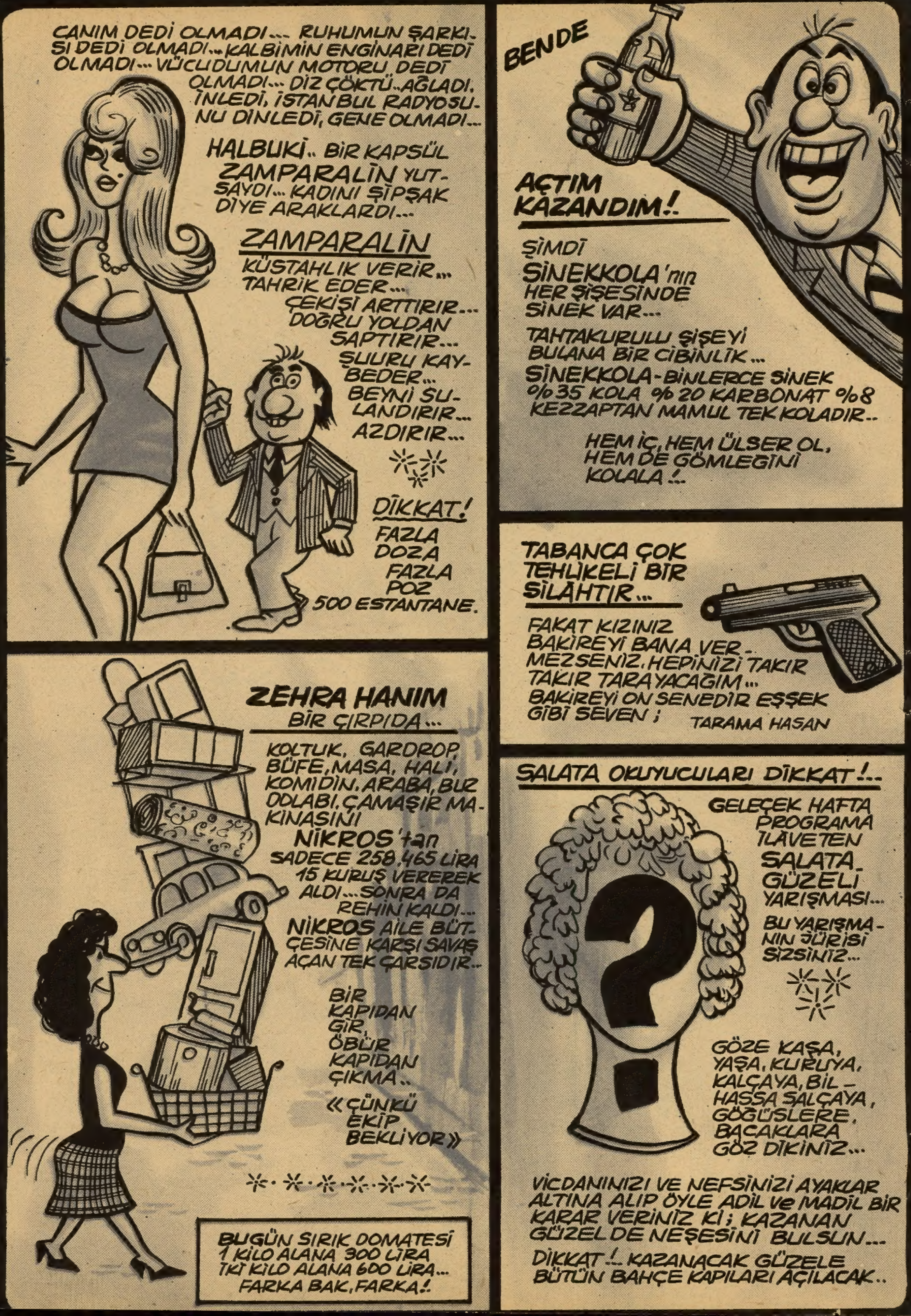
CANIM DEDİ OLMADI... RUHUMUN ŞARKISI DEDİ OLMADI... KALBİMİN ENGİNARI DEDİ OLMADI... VÜCUDUMUN MOTORU DEDİ OLMADI... DİZ ÇÖKTÜ... AĞLADI, İNLEDİ, İSTANBUL RADYOSUNU DİNLEDİ, GENE OLMADI...
HALBUKİ.. BİR KAPSÜL ZAMPARALİN YUTSAYDI... KADINI ŞİPŞAK DİYE ARAKLARDI...
ZAMPARALİN
KÜSTAHLIK VERİR... TAHRİK EDER... ÇEKİŞİ ARTTIRIR... DOĞRU YOLDAN SAPTIRIR... ŞUURU KAYBEDER... BEYNİ SULANDIRIR... AZDIRIR...
DİKKAT! FAZLA DOZA FAZLA POZ 500 ESTANTANE.
BENDE
AÇTIM KAZANDIM!.
ŞİMDİ SİNEKKOLA'nın HER ŞİŞESİNDE SİNEK VAR...
TAHTAKURULU ŞİŞEYİ BULANA BİR CİBİNLİK...
SİNEKKOLA-BİNLERCE SİNEK %35 KOLA %20 KARBONAT %8 KEZZAPTAN MAMUL TEK KOLADIR..
HEM İÇ, HEM ÜLSER OL, HEM DE GÖMLEĞİNİ KOLALA!..
TABANCA ÇOK TEHLİKELİ BİR SİLAHTIR...
FAKAT KIZINIZ BAKİREYİ BANA VERMEZSENİZ, HEPİNİZİ TAKIR TAKIR TARAYACAĞIM... BAKİREYİ ON SENEDİR EŞŞEK GİBİ SEVEN ; TARAMA HASAN
ZEHRA HANIM BİR ÇIRPIDA...
KOLTUK, GARDROP, BÜFE, MASA, HALI, KOMİDİN, ARABA, BUZDOLABI, ÇAMAŞIR MAKİNASINI NİKROS'tan SADECE 258.465 LİRA 15 KURUŞ VEREREK ALDI... SONRA DA REHİN KALDI...
NİKROS AİLE BÜTÇESİNE KARŞI SAVAŞ AÇAN TEK ÇARŞIDIR...
BİR KAPIDAN GİR, ÖBÜR KAPIDAN ÇIKMA.. «ÇÜNKÜ EKİP BEKLİYOR»
BUGÜN SIRIK DOMATESİ 1 KİLO ALANA 300 LİRA İKİ KİLO ALANA 600 LİRA... FARKA BAK, FARKA!.
SALATA OKUYUCULARI DİKKAT!..
GELECEK HAFTA PROGRAMA İLAVETEN SALATA GÜZELİ YARIŞMASI...
BU YARIŞMANIN JÜRİSİ SİZSİNİZ...
GÖZE KAŞA, YAŞA, KURUYA, KALÇAYA, BİLHASSA SALÇAYA, GÖĞÜSLERE, BACAKLARA GÖZ DİKİNİZ...
VİCDANINIZI VE NEFSİNİZİ AYAKLAR ALTINA ALIP ÖYLE ADİL ve MADİL BİR KARAR VERİNİZ Kİ; KAZANAN GÜZEL DE NEŞESİNİ BULSUN...
DİKKAT!.. KAZANACAK GÜZELE BÜTÜN BAHÇE KAPILARI AÇILACAK..